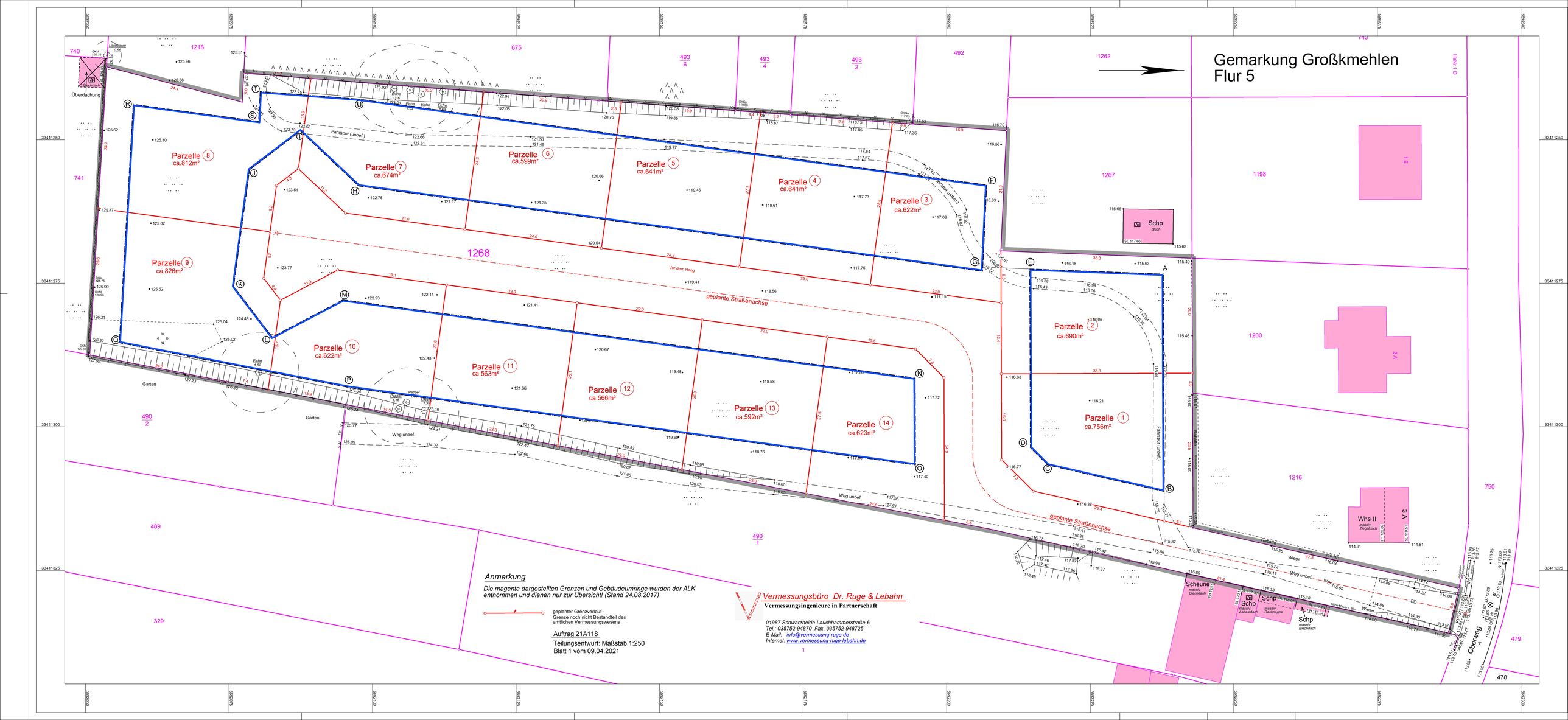
Gemarkung Großkmehlen
Flur 5
Parzelle 8
ca.812m²
Parzelle 7
ca.674m²
Parzelle 6
ca.599m²
Parzelle 5
ca.641m²
Parzelle 4
ca.641m²
Parzelle 3
ca.622m²
Parzelle 9
ca.826m²
Parzelle 10
ca.622m²
Parzelle 11
ca.563m²
Parzelle 12
ca.566m²
Parzelle 13
ca.592m²
Parzelle 14
ca.623m²
Parzelle 2
ca.690m²
Parzelle 1
ca.756m²
1268
geplante Straßenachse
Fahrspur (unbef.)
Vor dem Hang
Garten
Weg unbef.
Überdachung
Schp
Whs II
Scheune
Oberweg
Anmerkung
Die magenta dargestellten Grenzen und Gebäudeumringe wurden der ALK entnommen und dienen nur zur Übersicht! (Stand 24.08.2017)
geplanter Grenzverlauf
Grenze noch nicht Bestandteil des amtlichen Vermessungswesens
Auftrag 21A118
Teilungsentwurf: Maßstab 1:250
Blatt 1 vom 09.04.2021
Vermessungsbüro Dr. Ruge & Lebahn
Vermessungsingenieure in Partnerschaft
01987 Schwarzheide Lauchhammerstraße 6
Tel.: 035752-94870 Fax. 035752-948725
E-Mail: info@vermessung-ruge.de
Internet: www.vermessung-ruge-lebahn.de